Motorola Moto E4 Plusバックプレートとバッテリーの交換

Motorola Moto E4 Plusのバッテリーを交換/取り外すにはこのガイドを参照してください。

作成者: Jack Haseman

ã“ã®æ–‡æ›¸ã¯2021-05-30 08:38:44 AM (MST)ã«ä½œæˆã•ã‚Œã¾ã—ãŸã€‚

はじめに

他のパーツを修理する場合は、バッテリーを取り外す作業にまず取り掛かります。デバイスに作業をする間、安全性を保つために必須の作業です。

バッテリーが膨張している場合は、適切な方法で処理してください。

ツール:

- スパッジャー (1)
- T4 トルクスドライバー (1)

部品:

- Moto E4 Plus Replacement Battery (1)
- Moto E4 Plus Battery Adhesive Strips (1)
- Moto E4 Backcover (1)
- Moto E4 Battery Cover (1)

ã“ã®æ–‡æ›¸ã¯2021-05-30 08:38:44 AM (MST)ã«ä½œæˆã•ã‚Œã¾ã—ãŸã€‚

手順 1 — バックプレートとバッテリー

- スパッジャーをデバイス各コーナーの凹みに差し込み、バックケースを外すためにスパッジャーを持ち上げます。

手順 2

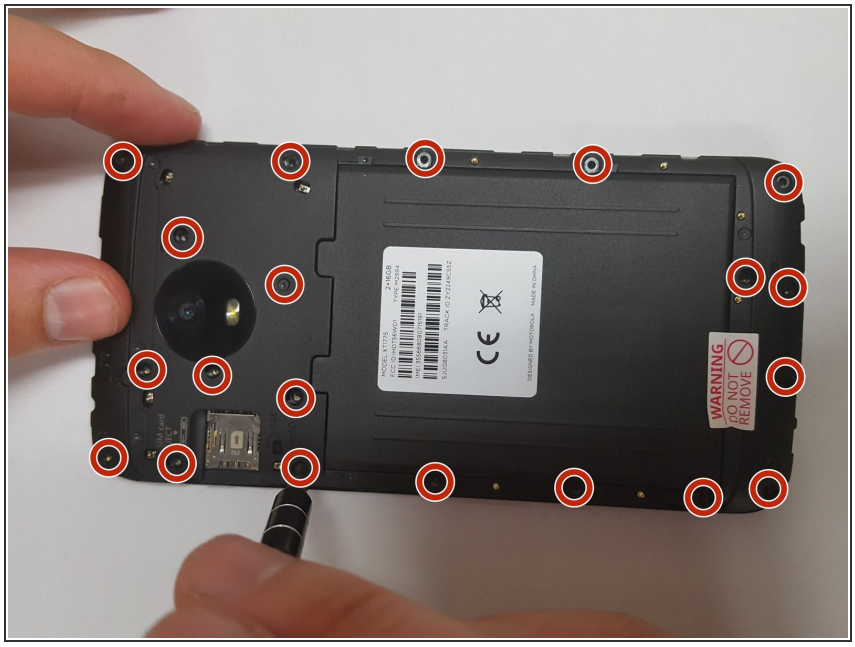

- バッテリーを覆っているバックパネルにつけられた3.2 mmネジを17本外すため、T4トルクスネジ用ドライバーを使用します。

© iFixit — CC BY-NC-SA

手順 3

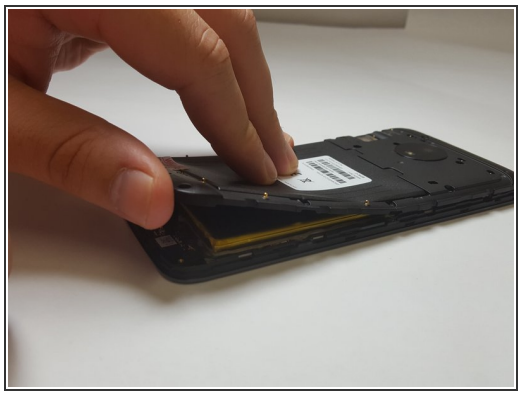

- バックパネルを持ち上げて、取り出します。

手順 4

- バックパネルを外したら、スパッジャーを使って、バッテリーのフレックスケーブルをマザーボードから跳ね上げて外します。

ã“ã®æ–‡æ›¸ã¯2021-05-30 08:38:44 AM (MST)ã«ä½œæˆã•ã‚Œã¾ã—ãŸã€‚

手順 5

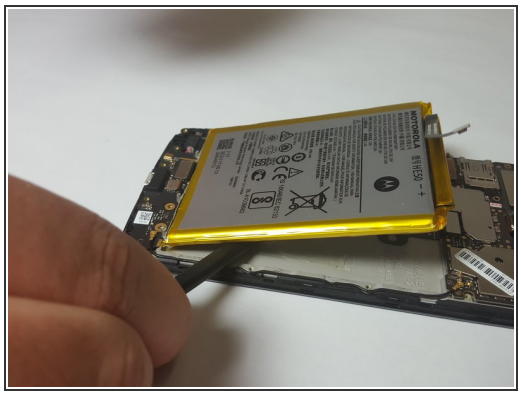

- バッテリーとデバイス本体の間にスパッジャーを差し込み、バッテリーを持ち上げて取り出します。この作業には、若干の抵抗がありますが、バッテリーにダメージは入りません。接着テープが原因です。

デバイスを再組み立てする際は、これらの手順を逆の順番に従って作業を進めてください。

この修理ガイドを完成したら、新しく装着したバッテリーのカリブレーションを行なってください。

© iFixit — CC BY-NC-SA